



EKSTRAKLASA



Arka Gdynia

12.03.18

4 : 0



Bruk-Bet Termalica Nieciecza



STATS

Wszystkie raporty z meczów LOTTO Ekstraklasy 2017/18 znajdziesz na Ekstraklasa.org!

Linia czasu



Średnie pozycje piłkarzy

Arka Gdynia

| | | | |
|----|--------------|--|-----|
| 1 | Steinbors | | |
| 23 | Warcholak | | |
| 28 | Helstrup | | |
| 29 | Marcjanik | | |
| 33 | Zbozien | | |
| 14 | Nalepa | | |
| 90 | Bogdanov | | |
| 10 | Szwoch | | '63 |
| 7 | Zarandia | | '81 |
| 22 | Jankowski | | |
| 9 | Ruben Jurado | | '68 |
| 13 | Piesio | | '63 |
| 4 | Soldecki | | '68 |
| 24 | Kun | | '81 |

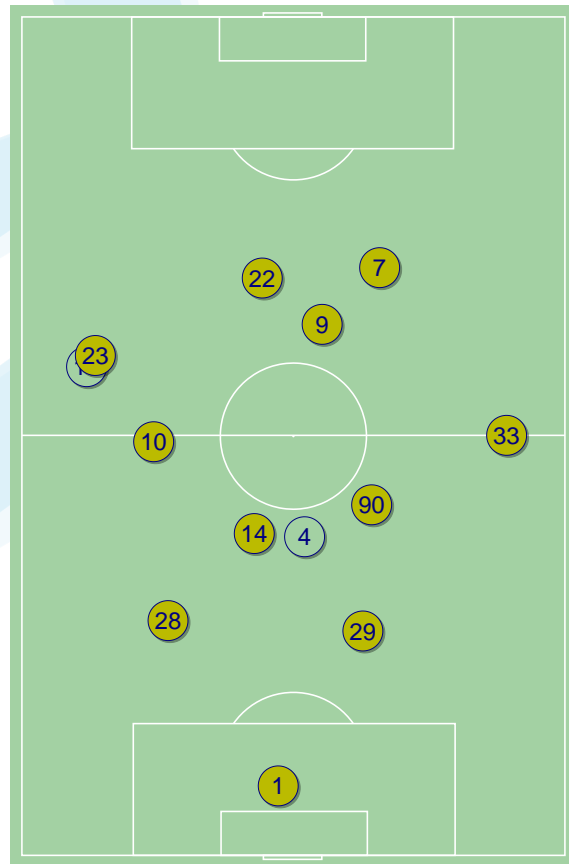

Arka Gdynia ↑

Bruk-Bet Termalica Nieciecza

| | | | |
|----|------------|--|-----|
| 82 | Mucha | | |
| 2 | Maksimenko | | '46 |
| 77 | Putvtsev | | |
| 3 | Toivio | | |
| 17 | Szeliga | | |
| 25 | Kupczak | | |
| 16 | Mikovic | | |
| 28 | Piatek | | |
| 10 | Stefanik | | '65 |
| 7 | Gergel | | |
| 21 | Gutkovskis | | '77 |
| 20 | Pawlowski | | '46 |
| 80 | Iancu | | '65 |
| 19 | Guba | | '77 |

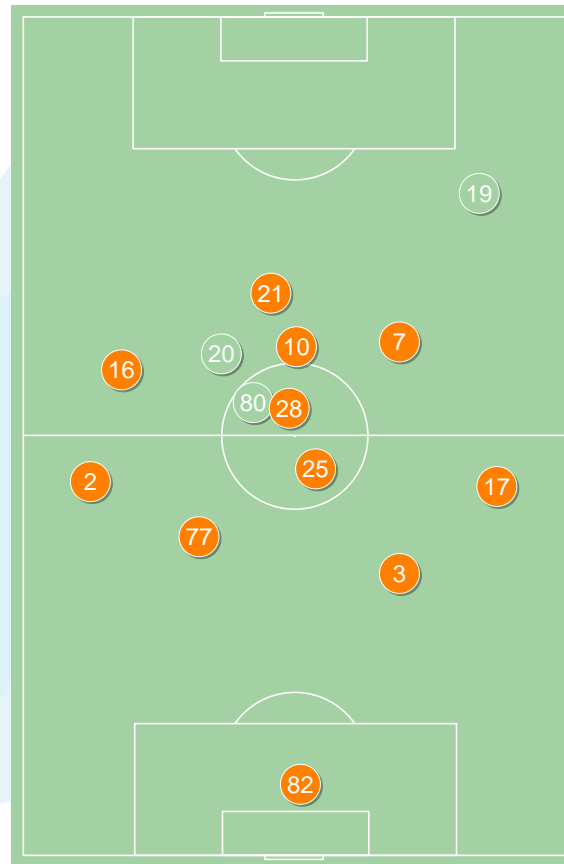

Bruk-Bet Termalica Nieciecza ↑

4-4-2



POCZĄTEK MECZU

4-1-4-1



KONIEC MECZU

4-1-4-1



POCZĄTEK MECZU

4-2-3-1



KONIEC MECZU

Główne statystyki

| STRZAŁY / CELNE | 15 / 10 | 16 / 3 |
|-----------------|---------|--------|
| 1 połowa | 10 / 7 | 5 / 1 |
| 2 połowa | 5 / 3 | 11 / 2 |

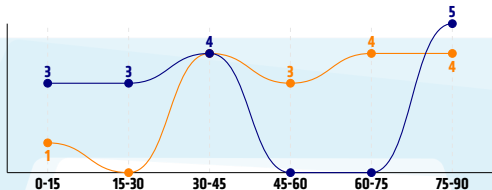

| | | |
|--------------------------------|-------|-------|
| Strzały niecelne | 4 | 8 |
| Strzały przejęte | 1 | 5 |
| Strzały z pola karnego / celne | 9 / 7 | 8 / 3 |
| Średni dystans do bramki, m | 17.4 | 19.7 |
| Faule | 12 | 15 |
| Żółte / czerwone kartki | 2 / 0 | 2 / 0 |
| Spalone | 2 | 5 |
| Rzuty różne | 6 | 2 |

Podania

| PODANIA / DOKŁADNE | 395 / 304 77% | 404 / 314 78% |
|--------------------|---------------|---------------|
| 1 połowa | 252 / 208 83% | 174 / 130 75% |
| 2 połowa | 143 / 96 67% | 230 / 184 80% |
| Podanie kluczowe | 8 / 4 50% | 14 / 6 43% |

Pojedynki

| POJEDYNKI | 191 / 90 47% | 191 / 101 53% |
|--|--------------|---------------|
| 1 połowa | 82 / 43 52% | 82 / 39 48% |
| 2 połowa | 109 / 47 43% | 109 / 62 57% |
| Pojedynki w powietrzu | 74 / 35 47% | 74 / 39 53% |
| Pojedynki na ziemi | 117 / 55 47% | 117 / 62 53% |
| Zwody / udane | 23 / 9 39% | 36 / 21 58% |
| Odbiory / udane | 43 / 22 51% | 27 / 18 67% |
| Straty / na własnej połowie | 56 / 10 | 59 / 11 |
| Nabycie piłki / na połowie przeciwnika | 49 / 9 | 50 / 8 |

Posiadanie piłki

| POSIADANIE PIŁKI | 51% | 49% |
|------------------|-----|-----|
| 1 połowa | 62% | 38% |
| 2 połowa | 38% | 62% |

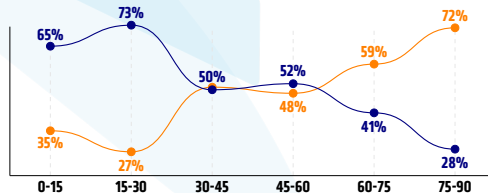

| | | |
|---------------------------------|------------|------------|
| Ataki pozycyjne | 60 / 8 13% | 59 / 9 15% |
| Kontrataki | 15 / 3 20% | 19 / 4 21% |
| Stały fragment w ataku | 22 / 4 18% | 6 / 1 17% |
| Strzał z rzutu wolnego / celne | - | 1 / 0 0% |
| Warianty stałych fragmentów gry | 5 / 0 0% | 2 / 0 0% |
| Kombinacyjne rzuty różne | 6 / 2 33% | 2 / 0 0% |
| Rzuty karne / strzelone | 1 | - |

STRONY ATAKU

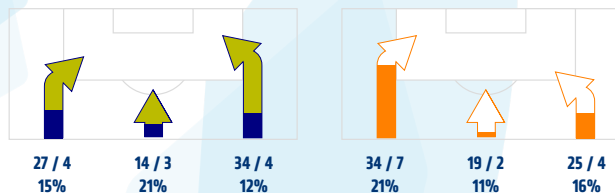

Kluczowe indeksy występu

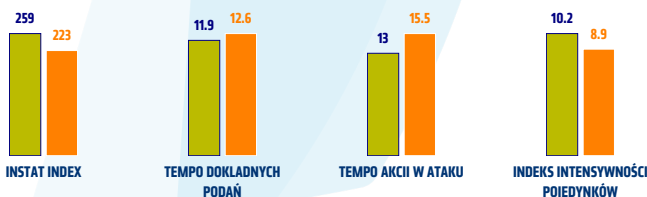

TOP-3 InStat Index



| | | | |
|--------------|-----|------------|-----|
| 22 Jankowski | 293 | 25 Kupczak | 260 |
| 29 Marczanik | 288 | 28 Piatek | 255 |
| 1 Steinbors | 287 | 7 Gergel | 250 |



TOP-3 Strzały / celne



| | | | |
|----------------|------------|---------------|-----------|
| 9 Ruben Jurado | 3 / 3 100% | 28 Piatek | 3 / 1 33% |
| 22 Jankowski | 4 / 2 50% | 21 Gutkovskis | 3 / 1 33% |
| 10 Szwoch | 1 / 1 100% | 20 Pawlowski | 2 / 1 50% |



TOP-3 Podania



| | | | |
|--------------|-------------|-------------|-------------|
| 90 Bogdanov | 64 / 54 84% | 25 Kupczak | 66 / 57 86% |
| 29 Marczanik | 47 / 40 85% | 77 Putvtsev | 47 / 40 85% |
| 33 Zbozien | 46 / 36 78% | 3 Toivio | 39 / 35 90% |



TOP-3 Podania kluczowe



| | | | |
|--------------|------------|-------------|------------|
| 7 Zarandia | 2 / 2 100% | 7 Gergel | 3 / 2 67% |
| 22 Jankowski | 2 / 1 50% | 10 Stefanik | 2 / 1 50% |
| 10 Szwoch | 1 / 1 100% | 80 Iancu | 1 / 1 100% |



TOP-3 Pojedynki



| | | | |
|--------------|-------------|--------------|-------------|
| 22 Jankowski | 33 / 17 52% | 25 Kupczak | 26 / 16 62% |
| 33 Zbozien | 16 / 10 63% | 3 Toivio | 21 / 13 62% |
| 10 Szwoch | 16 / 10 63% | 20 Pawlowski | 17 / 12 71% |



TOP-3 Zwody



| | | | |
|--------------|------------|--------------|------------|
| 7 Zarandia | 13 / 6 46% | 20 Pawlowski | 10 / 6 60% |
| 23 Warcholak | 2 / 1 50% | 7 Gergel | 5 / 4 80% |
| 10 Szwoch | 2 / 1 50% | 28 Piatek | 4 / 3 75% |

Arka Gdynia

| | INSTAT INDEX | Minuty na boisku | Bramki | Asysty | Strzały / celne | Faule | Faulowany | Spalone | Podania / dokładne | Podanie kluczowe | Podania przyjęte | Pojedyunki / wygrane | Pojedyunki w powietrzu | Pojedyunki na ziemi | Zwody / udane | Odbiory / udane | Strata piłki | Nabycie piłki |
|----------------|--------------|------------------|--------|--------|-----------------|-------|-----------|---------|--------------------|------------------|------------------|----------------------|------------------------|---------------------|---------------|-----------------|--------------|---------------|
| 1 Steinbors | 287 | '94 | - | - | - | - | - | - | 32 / 26 81% | - | 10 | - | - | - | - | - | 1 | 6 |
| 23 Warcholak | 234 | '94 | - | - | 1 / 0 0% | 2 | 1 | - | 36 / 26 72% | - | 18 | 16 / 8 50% | 6 / 3 50% | 10 / 5 50% | 2 / 1 50% | 4 / 3 75% | 8 | 4 |
| 28 Helstrup | 222 | '94 | - | - | - | - | 1 | - | 37 / 30 81% | - | 33 | 11 / 3 27% | 6 / 1 17% | 5 / 2 40% | - | - | 3 | 2 |
| 29 Marcjanik | 288 | '94 | - | - | 1 / 1 100% | - | - | - | 47 / 40 85% | - | 33 | 16 / 9 56% | 8 / 6 75% | 8 / 3 38% | 2 / 0 0% | 2 / 1 50% | - | 7 |
| 33 Zbozien | 271 | '94 | - | - | - | - | 1 | - | 46 / 36 78% | - | 28 | 16 / 10 63% | 7 / 5 71% | 9 / 5 56% | - | 5 / 2 40% | 6 | 6 |
| 14 Nalepa | 246 | '94 | - | - | 1 / 1 100% | 4 | 3 | - | 45 / 34 76% | - | 21 | 15 / 8 53% | 2 / 1 50% | 13 / 7 54% | 1 / 1 100% | 9 / 4 44% | 5 | 10 |
| 90 Bogdanov | 246 | '94 | - | - | 1 / 1 100% | 1 | 2 | 1 | 64 / 54 84% | - | 44 | 18 / 7 39% | 6 / 2 33% | 12 / 5 42% | - | 8 / 3 38% | 6 | 4 |
| 10 Szwoch | 285 | '63 | 1 | 1 | 1 / 1 100% | 3 | 2 | - | 18 / 15 83% | - | 15 | 16 / 10 63% | 5 / 3 60% | 11 / 7 64% | 2 / 1 50% | 4 / 2 50% | 2 | 1 |
| 7 Zarandia | 285 | '82 | - | 1 | 2 / 0 0% | - | 3 | 1 | 16 / 12 75% | 1 / 1 100% | 27 | 24 / 9 38% | 3 / 1 33% | 21 / 8 38% | 13 / 6 46% | 3 / 2 67% | 7 | 2 |
| 22 Jankowski | 293 | '94 | 1 | - | 4 / 2 50% | 1 | 1 | - | 21 / 11 52% | 1 / 1 100% | 33 | 33 / 17 52% | 18 / 9 50% | 15 / 8 53% | - | 4 / 3 75% | 7 | 3 |
| 9 Ruben Jurado | 264 | '69 | 1 | - | 3 / 3 100% | - | 1 | - | 19 / 12 63% | - | 24 | 11 / 4 36% | 6 / 2 33% | 5 / 2 40% | 1 / 0 0% | 1 / 0 0% | 6 | 3 |
| 13 Piesio | 232 | '31 | 1 | - | 1 / 1 100% | 1 | - | - | 9 / 5 56% | 1 / 0 0% | 14 | 13 / 4 31% | 6 / 2 33% | 7 / 2 29% | 2 / 0 0% | 2 / 1 50% | 4 | - |
| 4 Soldecki | 219 | '25 | - | - | - | - | - | - | 4 / 2 50% | - | 2 | 2 / 1 50% | 1 / 0 0% | 1 / 1 100% | - | 1 / 1 100% | 1 | 1 |
| 24 Kun | - | '12 | - | - | - | - | - | - | 1 / 1 100% | - | 2 | - | - | - | - | - | - | - |

Bruk-Bet Termalica Nieciecza

| | INSTAT INDEX | Minuty na boisku | Bramki | Asysty | Strzały / celne | Faule | Faulowany | Spalone | Podania / dokładne | Podanie kluczowe | Podania przyjęte | Pojedyunki / wygrane | Pojedyunki w powietrzu | Pojedyunki na ziemi | Zwody / udane | Odbiory / udane | Strata piłki | Nabycie piłki |
|---------------|--------------|------------------|--------|--------|-----------------|-------|-----------|---------|--------------------|------------------|------------------|----------------------|------------------------|---------------------|---------------|-----------------|--------------|---------------|
| 82 Mucha | 249 | '94 | - | - | - | - | - | - | 26 / 22 85% | - | 10 | - | - | - | - | - | 3 | 4 |
| 2 Maksimenko | 199 | '46 | - | - | - | 1 | - | - | 22 / 12 55% | 1 / 1 100% | 12 | 11 / 5 45% | 3 / 2 67% | 8 / 3 38% | 1 / 0 0% | 6 / 2 33% | 5 | 1 |
| 77 Putivtsev | 195 | '94 | - | - | 1 / 0 0% | 2 | 1 | - | 47 / 40 85% | - | 31 | 13 / 8 62% | 8 / 6 75% | 5 / 2 40% | 1 / 1 100% | 1 / 0 0% | 3 | 5 |
| 3 Toivio | 219 | '94 | - | - | 1 / 0 0% | - | 1 | - | 39 / 35 90% | - | 30 | 21 / 13 62% | 12 / 6 50% | 9 / 7 78% | 1 / 1 100% | 1 / 1 100% | 1 | 7 |
| 17 Szeliga | 216 | '94 | - | - | 1 / 0 0% | 1 | - | - | 40 / 25 63% | 1 / 0 0% | 21 | 15 / 9 60% | 7 / 4 57% | 8 / 5 63% | 1 / 0 0% | 5 / 4 80% | 2 | 7 |
| 25 Kupczak | 260 | '94 | - | - | - | 1 | 1 | - | 66 / 57 86% | - | 41 | 26 / 16 62% | 14 / 9 64% | 12 / 7 58% | 3 / 2 67% | 3 / 2 67% | 3 | 12 |
| 16 Mikovic | 214 | '94 | - | - | 4 / 0 0% | 4 | - | - | 37 / 30 81% | - | 31 | 15 / 5 33% | 3 / 1 33% | 12 / 4 33% | 2 / 1 50% | 2 / 1 50% | 5 | 6 |
| 28 Piatek | 255 | '94 | - | - | 3 / 1 33% | - | 2 | - | 31 / 28 90% | 1 / 1 100% | 27 | 17 / 10 59% | 4 / 1 25% | 13 / 9 69% | 4 / 3 75% | 2 / 2 100% | 3 | 1 |
| 10 Stefanik | 198 | '66 | - | - | - | 3 | 1 | 1 | 16 / 12 75% | 1 / 0 0% | 25 | 13 / 2 15% | 1 / 0 0% | 12 / 2 17% | 4 / 2 50% | 1 / 0 0% | 10 | - |
| 7 Gergel | 250 | '94 | - | - | 1 / 0 0% | - | 3 | 1 | 32 / 22 69% | 1 / 0 0% | 24 | 17 / 9 53% | 5 / 2 40% | 12 / 7 58% | 5 / 4 80% | 1 / 1 100% | 7 | 3 |
| 21 Gutkovskis | 226 | '77 | - | - | 3 / 1 33% | 2 | 1 | 3 | 10 / 6 60% | - | 22 | 20 / 10 50% | 14 / 6 43% | 6 / 4 67% | 1 / 0 0% | 1 / 1 100% | 9 | 1 |
| 20 Pawlowski | 242 | '48 | - | - | 2 / 1 50% | - | 1 | - | 19 / 9 47% | 1 / 0 0% | 20 | 17 / 12 71% | 1 / 1 100% | 16 / 11 69% | 10 / 6 60% | 4 / 4 100% | 7 | 2 |
| 80 Iancu | 196 | '28 | - | - | - | - | 1 | - | 16 / 13 81% | - | 13 | 1 / 0 0% | - | 1 / 0 0% | 1 / 0 0% | - | - | 1 |
| 19 Guba | 208 | '17 | - | - | - | 1 | - | - | 3 / 3 100% | - | 7 | 5 / 2 40% | 2 / 1 50% | 3 / 1 33% | 2 / 1 50% | - | 1 | - |

Atak

To posiadanie piłki przez jedną drużynę z przejściem na połowę przeciwnika.

Szybki atak (kontratak)

atak z gry, który rozwija się bezpośrednio po przejściu piłki od przeciwnika. Szybki atak trwa nie więcej niż 30 sekund. Prędkość ruchu do bramki przeciwnika przy tym ataku wynosi nie mniej niż 2,6 m/s.

Atak pozycyjny

Atak z gry lub stałych fragmentów (aut, rzut wolny). Pozycyjny atak trwa więcej niż 30s lub prędkość ruchu drużyny do bramki przeciwnika jest mniejsza niż 2,6 m/s.

Atak z rzutu wolnego lub autu.

Atak po rozegraniu rzutu wolnego lub autu, przy którym pierwszym lub drugim działaniem jest strzał na bramkę, lub podanie w pole karne przeciwnika.

Atak z rzutu rożnego.

Akcje drużyny po rozegraniu rzutu rożnego aż do końca posiadania piłki lub oddalenia piłki przez drużynę przeciwnika do strefy centralnej.

Strzał

Skierowanie piłki do bramki przeciwnika mające na względzie strzelenie bramki. Rejestrowane są strzały celne (w światło bramki), niecelne (w tym strzały w słupek i w poprzeczkę), a także strzały przejęte przez przeciwnika.

Podanie kluczowe

Podanie do partnera, który jest w sytuacji bramkowej (1 na 1, pusta bramka itd.); podanie do zawodnika, które stwarza realną szansę na zdobycie bramki; podanie które 'odcina' linię obrony w fazie ataku.

Pojedynki

Wszystkie rodzaje walki o piłkę piłkarzy na boisku. Pojedynki nie są rejestrowane dodatkowo, jest to sumaryczny wskaźnik, zawiera walkę o piłkę w neutralnym położeniu zarówno na ziemi jak i w powietrzu, dryblingi, odebrania piłki oraz utraty piłki przy odbiorach przeciwnika

Pojedynki w powietrzu

Walka o piłkę, która znajduje się powyżej poziomu ramion.

Dryblowanie

Aktywna akcja piłkarza, posiadającego piłkę próba ominięcia przeciwnika z pomocą dryblingu. Przy udanym dryblingu zawodnikowi drużyny przeciwnej rejestruje się nieudane odebranie piłki i na odwrót.

Odebranie piłki przeciwnikowi i strata piłki w walce

Aktywna działość zawodnika, usiłującego odebrać piłkę zawodnikowi posiadającemu ją (przeciwnikowi rejestruje się strata piłki poprzez odebranie); odebranie to także przeszkadzanie w dryblowaniu przeciwnikowi.

Posiadanie piłki

Ruch zawodnika z piłką (mniej niż 3 dotknięcia piłki).

Nieudane przyjęcie piłki (nieudana kontrola nad piłką)

Strata piłki bez jakiegokolwiek walki z przeciwnikiem, spowodowana przez techniczne błędy rywala.

Nabywanie piłki

Akcja piłkarza (przejęcie, przechwyt, wygrany pojedynek), która powoduje stratę piłki przez przeciwnika z dalszą możliwością prowadzenia szybkiego ataku.

Strata piłki

Akcja zawodnika (nieodkładne podanie, przegrany pojedynek, itd.), która powoduje stratę piłki przez jego drużynę. Jeśli posiadanie piłki zakończy się faulem przeciwnika lub strzałem w światło bramki, to strata nie rejestruje się.

Tempo akcji w ataku

Liczba akcji skierowanych na atak w momencie posiadania piłki.

Tempo dokładnych podań

Liczba dokładnych podań w momencie posiadania piłki

Indeks intensywności pojedynków

liczba pojedynków i przechwytych drużyny broniącej- na minutę -w czasie posiadania piłki przez przeciwnika